◉중소벤처기업부고시 제2022-85호

「규제자유특구 및 지역특화발전특구에 관한 규제특례법」제81조(규제자유특구의 지정 등의 변경)에 따라 규제자유특구 '경미한 사항'에 대한 변경 건을 다음과 같이 고시합니다.

2022년 12월 08일

중소벤처기업부장관

규제자유특구 경미한사항 변경 고시

<세종 자율주행 규제자유특구>

[특구사업자명, 주소 변경]

<table>
<tr><td>기존
내용</td><td>
<table>
<tr><th>No</th><th>특구사업자명</th><th>대표자명</th><th>주소</th></tr>
<tr><td>1</td><td>주식회사 트위니</td><td>천홍석,
천영석</td><td>세종특별자치시 조치원읍 군청로93, 804호</td></tr>
<tr><td>2</td><td>㈜지텍 자율주행로봇센터</td><td>최부식</td><td>세종특별자치시 조치원읍 세종로 2511, 508호</td></tr>
<tr><td>3</td><td>㈜라스테크</td><td>성낙윤</td><td>세종특별자치시 조치원읍 군청로87-16, 1002호</td></tr>
<tr><td>4</td><td>언맨드솔루션
자율주행셔틀연구소</td><td>강찬호</td><td>세종특별자치시 보듬3로 8-20, 3층 517호</td></tr>
<tr><td>5</td><td>재단법인
세종테크노파크</td><td>김현태</td><td>세종특별자치시 조치원읍 군청로 93 세종
SB플라자 4층</td></tr>
</table>
</td></tr>
<tr><td>변경
사항</td><td>
<table>
<tr><th>No</th><th>특구사업자명</th><th>대표자명</th><th>주소</th><th>비고</th></tr>
<tr><td>2</td><td>㈜지텍</td><td>최부식</td><td>세종특별자치시 전동면
운주산로 560</td><td>특구사업자명,
주소 변경</td></tr>
</table>
</td></tr>
<tr><td>비고</td><td>관보 제19886호(2020. 11. 27), 142쪽, "규제자유특구계획에 포함된 규제자유특구사업자의 성명 및 주소" 표 부분에 특구사업자명, 주소 변경</td></tr>
</table>

[특구면적 변경]

<table>
<tr><td>기존
내용</td><td>
<table>
<tr><th>No</th><th>위치</th><th>면적(㎡)</th></tr>
<tr><td>1</td><td>세종특별자치시 연기면 세종리 114-374</td><td>518,000</td></tr>
<tr><td>2</td><td>세종특별자치시 집현동 세종테크밸리</td><td>20,000</td></tr>
<tr><td>3</td><td>세종특별자치시 조치원읍 서창리 208(세종로 2511)</td><td>427,000</td></tr>
<tr><td>4</td><td>세종특별자치시 조치원읍 신흥리 123(군청로 93)</td><td>898,000</td></tr>
<tr><td colspan="2">합계</td><td>1,863,000</td></tr>
</table>
</td></tr>
<tr><td>변경
사항</td><td>
<table>
<tr><th>No</th><th>위치</th><th>면적(㎡)</th><th>비고</th></tr>
<tr><td>5</td><td>세종특별자치시 전동면 운주산로 560(청송리 483-7)</td><td>850</td><td>면적추가</td></tr>
<tr><td colspan="2">합계</td><td>1,863,850</td><td>증 850㎡</td></tr>
</table>
</td></tr>
<tr><td>비고</td><td>관보 제19868호(2020.11.27.) 142쪽 "1. 규제자유특구의 명칭, 위치 및 면적" 표 부분에 5번 추가</td></tr>
</table>

[지형도면 추가]

기존 내용	7. 규제자유특구가 표시된 위치도 및 지형도면(추가)
변경 사항	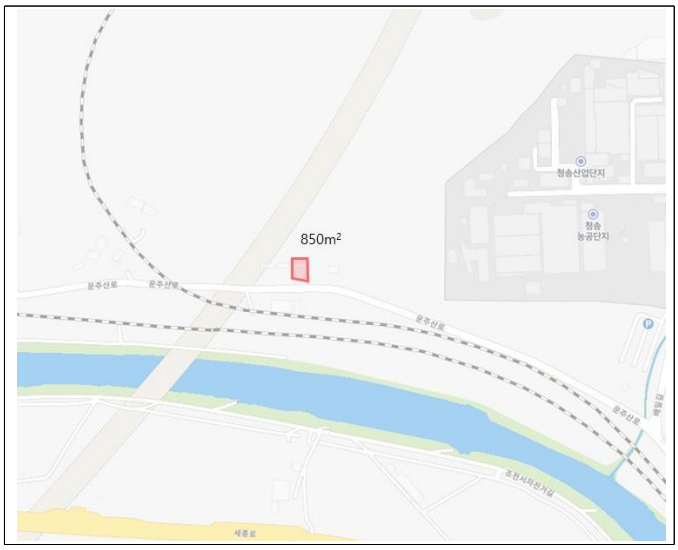 < 세종특별자치시 전동면 청송리 483-7 >
비고	관보 제19868호(2020.11.27.) 143쪽 "7. 규제자유특구가 표시된 위치도 및 지형도면"에 위치도 및 지형도면 추가

<부산 블록체인 규제자유특구 임시허가 부여 및 실증특례 연장>

[특구사업자 주소지 변경]

기존 내용

가. 블록체인 기반 스마트 물류 플랫폼 서비스

○ 임시허가 기간 : 2021.8.9. ~ 2023.8.8

○ 특구사업자

No	특구사업자명	대표자명	주소
1	(주)비피앤솔루션	박부곤	부산광역시 해운대구 센텀동로 99, 901호 (재송동, 벽산이센텀클래스원)
2	(재)부산테크노파크	김형균	부산광역시 영도구 해양로 435-1(동삼동)
3	(주)퀘스트엑스	배경훈	부산광역시 사하구 다산로 262, 다동(장림동)
4	(주)이에스피	김영민	부산광역시 서구 구덕로186번길 13, 3층(토성동 3가)
5	(주)마린플랫	장춘원	부산광역시 영도구 해양로 435-1, 1층 창업아지트 106호(동삼동, 해양물류산업센터)

나. 블록체인 기반 스마트 투어 플랫폼 서비스

○ 임시허가 기간 : 2021.8.9. ~ 2023.8.8.

<table>
<tr><td></td><td>○ 특구사업자
<table>
<tr><th>No</th><th>특구사업자명</th><th>대표자명</th><th>주소</th></tr>
<tr><td>1</td><td>에이치엔핀코어(주)</td><td>김정익</td><td>부산시 해운대구 센텀동로 99, 1408호(재송동, 벽산이센텀클래스원)</td></tr>
<tr><td>2</td><td>한국투어패스(주)</td><td>문병진</td><td>부산시 해운대구 센텀동로 99, 1408호(재송동, 벽산이센텀클래스원)</td></tr>
</table></td></tr>
<tr><td>변경
사항</td><td>가. 블록체인 기반 스마트 물류 플랫폼 서비스
○ 임시허가 기간 : 2021.8.9. ~ 2023.8.8
○ 특구사업자
<table>
<tr><th>No</th><th>특구사업자명</th><th>대표자명</th><th>주소</th><th>변경사유</th></tr>
<tr><td>1</td><td>(주)비피앤솔루션</td><td>박부곤</td><td>부산광역시 사하구 다산로262, 다동 2층(장림동)</td><td>주소지 변경</td></tr>
<tr><td>4</td><td>(주)이에스피</td><td>김영민</td><td>부산광역시 해운대구 해운대로 785, 1동 15층 1521호(좌동, 까르띠움)</td><td>주소지 변경</td></tr>
</table>
나. 블록체인 기반 스마트 투어 플랫폼 서비스
○ 임시허가 기간 : 2021.8.9. ~ 2023.8.8.
○ 특구사업자
<table>
<tr><th>No</th><th>특구사업자명</th><th>대표자명</th><th>주소</th><th>변경사유</th></tr>
<tr><td>1</td><td>에이치엔핀코어(주)</td><td>김정익</td><td>부산광역시 남구 문현금융로 40, 21층 (문현동, 부산국제금융센터)</td><td>주소지 변경</td></tr>
</table></td></tr>
<tr><td>비고</td><td>관보 제20054호(2021. 7. 29.) 126쪽 “1. 임시허가 부여” 내 “가. 블록체인 기반 스마트 물류 플랫폼 서비스”의 “특구사업자” 표의 주소지 변경 및
128쪽 “1. 임시허가 부여“ 내 ”나. 블록체인 기반 스마트 투어 플랫폼 서비스“의 ”특구사업자“ 표의 주소지 변경</td></tr>
</table>

<부산 블록체인 규제자유특구 추가지정>

[특구사업자 주소지 변경]

<table>
<tr><td>기존
내용</td><td>
<table>
<tr><th>No</th><th>특구사업자명</th><th>대표자명</th><th>주소</th></tr>
<tr><td>1</td><td>세종텔레콤(주)</td><td>김형진, 유기윤</td><td>부산 해운대구 센텀7로 32(우동)</td></tr>
<tr><td>2</td><td>이지스자산운용(주)</td><td>조갑주, 강영구, 이규성</td><td>부산 해운대구 센텀7로 32(우동)</td></tr>
<tr><td>3</td><td>디에스네트웍스자산운용(주)</td><td>박원준</td><td>부산 해운대구 센텀7로 32(우동)</td></tr>
<tr><td>4</td><td>(주)비브릭</td><td>장원태</td><td>부산 해운대구 센텀7로 32(우동)</td></tr>
</table></td></tr>
</table>

5	(주)에이아이플랫폼	신형섭	부산시 남구 전포대로 133, 15층 126호(문현동, 문현금융단지IFC부산 복합시설)
6	(주)재영소프트	이강욱	부산광역시 해운대구 센텀북대로 60, 1910호(재송동, 센텀아이에스타워)
7	부산대학교병원	이정주	부산시 서구 구덕로 179(아미동1가, 부산대학교병원)

변경 사항

No	특구사업자명	대표자명	주소	변경사유
1	세종텔레콤(주)	김형진, 유기윤	부산시 동구 중앙대로 222 (초량동 119-3외 5필지) 6층	주소지 변경
2	이지스자산운용(주)	조갑주, 강영구, 이규성	부산 금정구 중앙대로 1675	
3	디에스네트웍스자산운용(주)	박원준	부산시 동구 중앙대로 222 (초량동 119-3외 5필지) 6층	
4	(주)비브릭	장원태	부산시 동구 중앙대로 222 (초량동 119-3외 5필지) 6층	

비고: 관보 제20040호(2021. 7. 9.) 102쪽 "규제자유특구계획에 포함된 규제자유특구사업자의 성명 및 주소" 표 기존내용 부분에 2번 주소변경

[특구면적 변경]

기존 내용

No	위치	면적(㎡)
1	문현혁신지구 인근(부산광역시 남구 일원)	26,590,750
2	센텀혁신지구 인근(부산광역시 해운대구 일원)	51,473,049
3	동삼혁신지구 인근(부산광역시 영도구 일원)	14,195,627
4	동삼혁신지구 인근(부산광역시 서구 일원)	13,978,324
5	기타지구(부산광역시 수영구 광안2동 일원)	678,092
6	기타지구(부산광역시 수영구 민락동 일원)	1,683,954
7	기타지구(부산광역시 중구 남포동 일원)	156,372
8	기타지구(부산광역시 사하구 감천2동 일원)	843,232
9	기타지구(부산광역시 부산진구 새싹로 295)	190,540
10	기타지구(부산광역시 동구 충장대로 314)	343,477
11	기타지구(부산광역시 사하구 다대1동 일원)	5,019,431
12	기타지구(부산광역시 사하구 다산로 262)	2,338
13	기타지구(부산광역시 사하구 감천항로190번길 57)	1,859
14	기타지구(부산광역시 사하구 감천항로190번길 47-6)	776
15	기타지구(부산광역시 부산진구 일원)	3,078,116
16	기타지구(부산광역시 동구·중구 일원)	3,331,458
17	기타지구(부산광역시 사상구 일원)	2,964,133
합 계		124,531,528

변경 사항

No	위치	면적(㎡)	비고
18	기타지구(부산광역시 금정구 중앙대로 1675)	920	면적 추가
합 계		124,532,448	

비고: 관보 제20014호(2021. 6. 3.) 100쪽 "규제자유특구의 위치 및 면적" 표 부분에 18번 추가

[지형도면 추가]

기존 내용	3. 규제자유특구가 표시된 위치도 및 지형도면(추가)
변경 사항	
비고	관보 제19803호(2020. 7. 28.) 212쪽 “7. 규제자유특구 표시된 위치도 및 지형도면” 추가 관보 제19563호(2019. 8. 9.) 96쪽 “7. 규제자유특구 표시된 위치도 및 지형도면” 추가

[세부계획 변경]

기존 내용	< 블록체인 기반 의료마이데이터 비대면 플랫폼 서비스 > 1. 보건복지부 진료정보교류시스템 연동 - (보건복지부 데이터연동) 보건복지부 진료정보교류시스템과 연동하여 진료기록요약지(CRS) 데이터 등록 및 활용 2. QR인식을 통한 처방전 데이터 확보 - (처방전데이터 확보방법) 전자처방전을 사용자가 2차원 바코드(QR코드)를 이용하여 본 서비스 내에서 처방데이터를 등록
변경 사항	1. 보건복지부 나의건강기록 앱 연동 - (보건복지부 데이터연동) 보건복지부 마이헬스웨이 플랫폼의 나의건강기록(PHR) 데이터를 사용자가 직접 등록할 수 있도록 서비스 제공

	※ PHR 데이터는 연동 API가 개발되어있지 않아, 사용자가 직접 데이터를 추출하여 업로드 하여야함. 2. QR, OCR인식을 통한 처방전 데이터 확보 - (처방전데이터 확보방법) 처방전의 2차원 바코드가 훼손되거나 왜곡되어 바코드 등록 기능이 제대로 동작하지 않을 시를 대비하여, 2차원 바코드로 등록하는 기능과 함께, 문서를 데이터화 할 수 있도록 문자인식기능(OCR) 추가
비고	(보건복지부 데이터연동) 규제자유특구 사업계획서 118~123쪽, 276~279쪽, 526쪽 중 "진료정보교류시스템 연동" 내용 변경 (처방전데이터) 규제자유특구 사업계획서 118~123쪽, 278쪽 중 "처방전데이터 확보방법" 내용 변경 ※ 변경내용에 대한 전후비교표는 별첨자료 참고

<제주 전기차충전서비스 규제자유특구 안착화>

[특구사업자명, 주소 및 대표자명 변경]

<table>
<tr><td>기존
내용</td><td>

1. 임시허가

가. 충전시간 단축을 위한 충전인프라 고도화

NO	특구사업자명	대표자명	주소
1	㈜시그넷에너지	최진오	제주특별자치도 제주시 첨단로 330
2	㈜지니	장은호	제주특별자치도 제주시 첨단로 330
3	㈜시그넷이브이	황호철	제주특별자치도 제주시 첨단로 8길

다. 활용성 증대를 위한 충전인프라 공유 플랫폼

연번	특구사업자명	대표자명	주소
1	㈜차지인	변성용	제주특별자치도 제주시 첨단로 330
2	㈜시티랩스	조영중	제주특별자치도 제주시 첨단로 330
3	㈜진우소프트이노베이션	이무용	제주특별자치도 제주시 첨단로8길 40
4	메티스정보(주)	김봉수	제주특별자치도 제주시 첨단로8길 40

</td></tr>
<tr><td>변경
사항</td><td>

1. 임시허가

가. 충전시간 단축을 위한 충전인프라 고도화

NO	특구사업자명	대표자명	주소
2	㈜지니	문은희	제주특별자치도 제주시 첨단로 330
3	에스케이시그넷 주식회사	신정호	제주특별자치도 제주시 첨단로 213-3

</td></tr>
</table>

	다. 활용성 증대를 위한 충전인프라 공유 플랫폼

NO	특구사업자명	대표자명	주소
1	㈜차지인	최영석	제주특별자치도 제주시 청사로 48

변경 사유	㈜지니: 대표자 변경 ㈜시그넷이브이: 상호명 및 대표자, 주소 변경(SK의 시그넷 지분 투자에 따른 상호 등 변경)

<강원 액화수소산업 규제자유특구>

[특구면적 변경]

1.규제자유특구의 명칭, 위치 및 면적

기존 내용

NO	위치	면적(m^2)
1	강원도 동해시 구호동 236-14	3,276
2	강원도 동해시 구호동 223-2,3	61,957
3	강원도 삼척시 교동 산201-1,3,4, 산209, 산210-1,2,3,4, 295, 296	41,874
4	강원도 삼척시 교동 515-1, 38	4,318
5	강원도 삼척시 근덕면 동막리 104-9,18, 790-3	12,809
6	강원도 강릉시 대전동 897-1,2,3, 898-1,2	66,000
7	강원도 강릉시 사천면 방동리 803-2, 808-14, 810-1, 2	45,787
8	강원도 평창군 횡계리 14-276, 277, 297	20,326
9	강원도 삼척시 중앙로 346, 그린에너지연구관, 창업보육센터	2,986
합 계		259,333

변경 사항

NO	위치	면적(m^2)
1	강원도 동해시 구호동 236-14	3,276
2	강원도 동해시 구호동 223-2,3	61,957
3	강원도 삼척시 교동 산201-1,3,4, 산209, 산210-1,2,3,4, 295, 296	41,874
4	강원도 삼척시 교동 515-1, 38	4,318
5	강원도 삼척시 근덕면 동막리 104-9,18, 790-3	12,809
6	강원도 강릉시 대전동 897-1,2,3, 898-1,2	66,000
7	강원도 강릉시 사천면 방동리 803-2, 808-14, 810-1, 2	45,787
8	강원도 평창군 횡계리 14-276, 277, 297	20,326
9	강원도 삼척시 중앙로 346, 그린에너지연구관, 창업보육센터	2,986
10	강원도 삼척시 근덕면 대진항 일원	10,260
합 계		269,593

비고	중소벤처기업부고시 제2021-33호(2021.06.03.), 13쪽, 1.규제자유특구의 명칭, 위치 및 면적" 표 부분에 10번 추가

[지형도면 변경]

3. 규제자유특구가 표시된 위치도 및 지형도면

기존 내용	6. 규제자유특구가 표시된 지형도면 해당없음
변경 사항	6. 규제자유특구가 표시된 지형도면 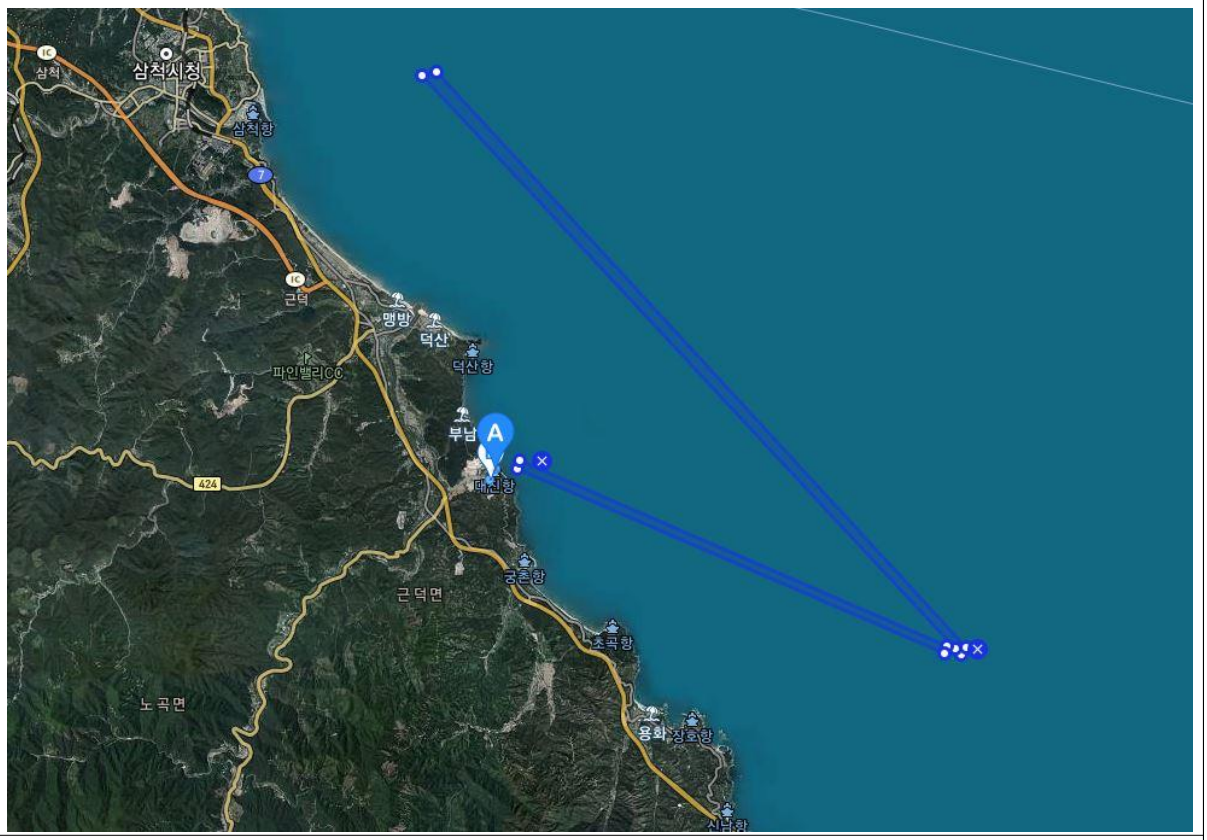
비고	중소벤처기업부고시 제2021-33호(2021.06.03.) 15쪽 “7.규제자유특구가 표시된 위치도 및 지형도면” 부분에 면적 추가 반영(18,230㎡)

[특구사업자명 변경]

2. 규제자유특구계획에 포함된 규제자유특구사업자의 성명 및 주소

기존 내용

No	특구사업자명	대표자명	주소
1	하이리움산업㈜	김서영	강원 강릉 과학단지로 106-31, 204호
2	㈜다다코리아강릉지점	손남기	강원 강릉 과학단지로 106-40, 305
3	㈜미래기준연구소	채충근	강원 삼척 언장1길 27, 3층 308호
4	현대로템(주)	이용배	경남 창원 의창 창원대로 488
5	㈜크라이온	김재형	강원 삼척 언장1길, 1층 5호
6	디앨㈜	임근영	강원 삼척 언장1길 27, 2층 7호
7	㈜진아스틸	김두일	강원 동해공단8로 42

8	(재)강원테크노파크	김성인	강원 강릉 과학단지로 106-40
9	㈜제아이엔지	박인규	강원 삼척 언장1길 27, 창업보육센터 307호
10	넬코리아(주)	마틴	서울 강남 테헤란로 84길 15
11	정경테크	배남열	강원 강릉 과학단지로 106-31
12	효성중공업(주)	김동우	강원 삼척 언장1길 27
13	한국생산기술연구원	이낙규	강원 강릉 과학단지로 137-41
14	(주)한국가스기술공사	고영태	강원 삼척 중앙로 346, 그린에너지연구관 708호
15	㈜보고	전애영	강원 삼척 근덕 본동길 21-196
16	㈜빈센	이칠환	강원 삼척 언장1길 27, 207호
17	컨텍모빌리티(주)	윤석재	강원 삼척 언장1길 27
18	㈜아이팝	김동현	강원 삼척 언장1길 27, 302호
19	정우이앤이 주식회사	이선해	강원 삼척 언장1길 27
20	성우인스트루먼츠(주)	서원식	강원 삼척 언장1길 27, 113호
21	강원대학교 삼척 산학협력단	김병식	강원도 삼척시 중앙로 346, 그린에너지관 6층 610호
22	린데코리아 주식회사	성백석	강원 삼척 언장1길, 삼척창업보육센터 305호

변경 사항

No	특구사업자명	대표자명	주소
15	㈜보고인더스트리즈	전애영	강원 삼척 근덕 본동길 21-196

비고	관보 제19886호(2020. 11. 27.) 150쪽 “규제자유특구계획에 포함된 규제자유특구사업자의 성명 및 주소” 표 부분에 15번 특구사업자명 변경

[세부계획 변경]

4. 규제자유특구 사업 계획

기존 내용	변경 사항
실증특례(액화수소 드론 제작 및 운행 실증) 가 적용되는 공간적 범위 : 강원도 강릉시 대전동 897-1,2,3, 898-1,2 강원도 삼척시 근덕면 동막리 104-9,18	실증특례(액화수소 드론 제작 및 운행 실증) 가 적용되는 공간적 범위 : 강원도 강릉시 대전동 897-1,2,3, 898-1,2 강원도 삼척시 근덕면 동막리 104-9,18(대진항 인근) 강원도 삼척시 교동 798 (㈜보고) 강원도 삼척시 교동 515-1, 514-4 (삼척복합체육공원) 강원도 평창군 횡계리 14-276, 277, 297
비고	규제자유특구 실증 사업계획서 3~4쪽 “실증특례가 적용되는 공간적 범위” 내용 수정

<충남 수소에너지전환 규제자유특구>

[위치 및 면적 변경]

기존 내용

No	위치	면적(㎡)/거리
1	천안시 직산읍 직산로 136	132,812
2	당진시 송산면 가곡로 191	3,253
3	홍북읍 신경리 198-89번지 일원	1,260,003
4	아산시 둔포면 테크노밸리387번길 10	3,987
5	예산군 예산읍 수철길 10	27,005
6	논산시 부적면 감곡리 281-14번지	3,227
7	태안군 남면 양잠리 1270-2번지	115,703
8	공주시 우성면 일원	71,900,000
9	아산시 둔포면 테크노밸리387번길 10 ~ 태안군 남면 양잠리 1270-2번지	119㎞
10	논산시 부적면 감곡리 281-14 ~ 공주시 우성면 일원	43.1㎞
11	논산시 부적면 감곡리 281-14 ~ 무창포항	70.4㎞
12	논산시 부적면 감곡리 281-14 ~ 태안만리포	161.1㎞
13	당진시 ~ 태안군	해상 100㎞
14	보령시 ~ 태안군	해상 80㎞
15	홍성군 홍북읍 상하천로 36	983
합 계		73,457,337㎡/ (육로 393.6㎞, 해상 180㎞)

변경 사항

No	위치	면적(㎡)/거리	비고
6	당진시 송산면 동곡리 458번지	5,068.6	변경
10	당진시 송산면 동곡리 458 ~ 공주시 우성면 일원	83㎞	변경
11	당진시 송산면 동곡리 458 ~ 태안군 남면 양잠리(태안UV랜드)	73㎞	변경
~~12~~	~~논산시 부적면 감곡리 281-14 ~ 태안만리포~~	~~161.1㎞~~	삭제
13	태안군 남면 양잠리(태안UV랜드) ~ 당진시(행담도)	해상115㎞	변경 (기존13번)
14	태안군 남면 양잠리(태안UV랜드) ~ 보령시(외연도)	해상108㎞	변경 (기존14번)
16	태안군 남면 양잠리(태안UV랜드) ~ 태안군(격렬비열도, 가의도)	해상184.6㎞	추가
합 계		73,448,814.6㎡/ (육로 275㎞, 해상 407.6㎞)	변경

비고

관보 제19803호(2020. 7. 28.) 198쪽
관보 제19860호(2020. 10. 22.) 33쪽
관보 제19954호(2021. 3. 9.) 87쪽 "1. 규제자유특구의 위치 및 면적" 표 부분 6번, 10번, 11번, 13번, 14번 위치 및 면적·거리 변경, 12번 삭제, 16번 추가

[특구사업자 주소 변경]

기존 내용

No	사업자명	대표자명	주소
1	㈜미코파워	하태형	충남 천안시 서북구 직산읍 직산로 136, 충남테크노파크 정밀가공센터 104호
2	에이치앤파워(주)	강인용	충남 천안시 서북구 직산읍 직산로 136, 충남테크노파크 정밀가공센터 103호
3	범한퓨얼셀(주)	정영식	충남 천안시 서북구 직산읍 직산로 136, 충남테크노파크 정밀가공센터 102호
4	㈜SPG수소	이성재	충남 당진시 송산면 가곡로 191
5	고등기술연구원연구조합	김덕중	충남 천안시 서북구 직산읍 직산로 136, 충남테크노파크 정보영상융합센터 407호
6	㈜발맥스기술	김일환	충남 아산시 둔포면 아산밸리로387번길 10
7	㈜피디케이	한무필	충남 예산군 예산읍 수철길 10, 110호(충남테크노파크)
8	㈜서진인스텍	김상수	충남 예산군 예산읍 수철길 10, 충남테크노파크 자동차센터 311호
9	㈜패리티	김사순	충남 논산시 부적면 예학로1길 213
10	한국산업기술시험원	정동희	충남 천안시 서북구 직산읍 직산로 112
11	㈜아소아	김연실	충남 천안시 서북구 직산읍 직산로 136, 충남테크노파크 정보영상융합센터 405호
12	드론테크	박준모	충남 천안시 서북구 직산읍 직산로 136, 충남테크노파크 천안밸리 이차전지기술센터 206호
13	㈜KT	구현모	충남 홍성군 홍북읍 상하천로 36
14	㈜아스트로엑스	전부환	충남 예산군 예산읍 수철길 10, 1층 113호(충남테크노파크)
15	㈜클로버스튜디오	최태인	충남 예산군 예산읍 수철길 10, (자동차센터 312호)

변경 사항

No	사업자명	대표자명	주소	비고
9	㈜패리티	김사순	충남 당진시 송산면 동곡로 155-50	사업장 이전

비고

관보 제19803호(2020. 7. 28.) 199쪽
관보 제19954호(2021. 3. 9.) 87쪽~88쪽
관보 제20040호(2021. 7. 9.) 115쪽
관보 제20215호(2022. 3. 25.) 133쪽 “4. 규제자유특구계획에 포함된 규제자유특구사업자의 성명 및 주소” 표 부분 9번 사업자 주소 변경

[위치도 및 지형도면 변경]

기존 내용	변경사항	비고
 논산시 부적면 감곡리 281-14	 당진시 송산면 동곡리 458	사업장 이전에 따른 위치 변경
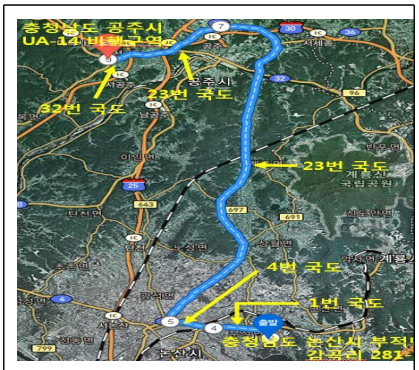 논산시 부적면 감곡리 281-14 ~ 공주시 우성면 일원까지 이동경로	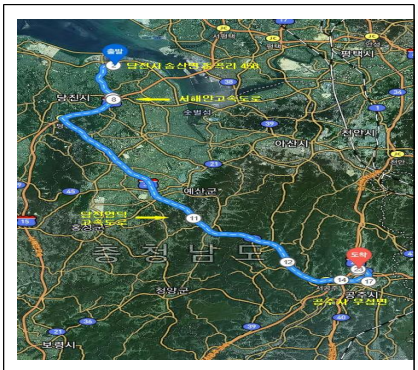 당진시 송산면 동곡리 458 ~ 공주시 우성면 일원까지 이동경로	사업장 이전에 따른 이동경로 변경
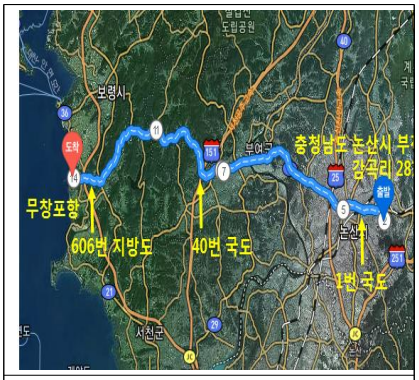 논산시 부적면 감곡리 281-14 ~ 무창포까지 이동경로	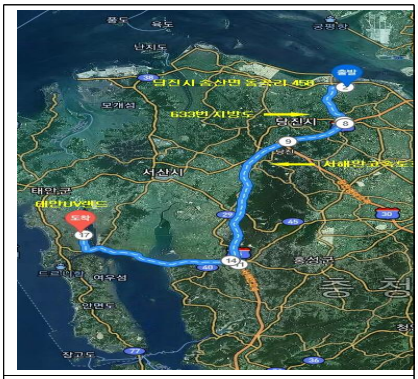 당진시 송산면 동곡리 458 ~ 태안군 남면 양잠리(태안UV랜드)까지 이동경로	사업장 및 실증장소 변경에 따른 이동경로 변경

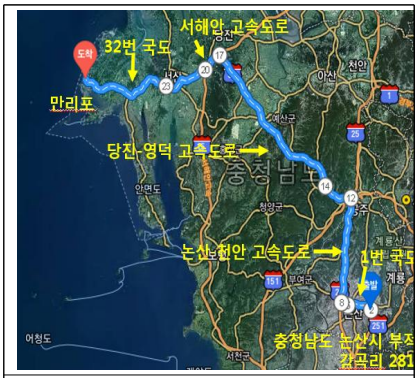 논산시 부적면 감곡리 281-14 ~ 태안만리포까지 이동경로	[삭제]	실증장소 일원화에 따른 경로 삭제
 만리포 ~ 행담도까지 해안선 일대	 태안UV랜드 ~ 당진시(행담도)까지 해안선 일대	실증장소 일원화에 따른 경로 변경
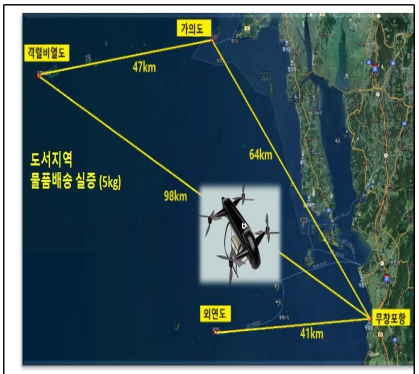 무창포항 ~ 외연도, 무창포항 ~ 격렬비열도, 가의도까지 해상	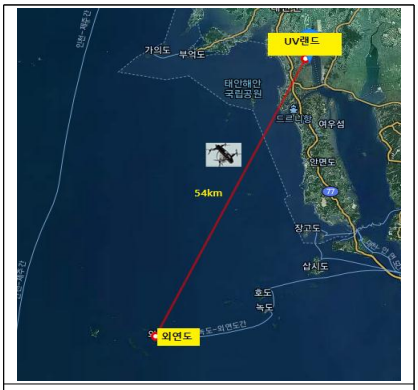 태안UV랜드 ~ 보령시(외연도)까지 해상	실증장소 일원화에 따른 경로 변경
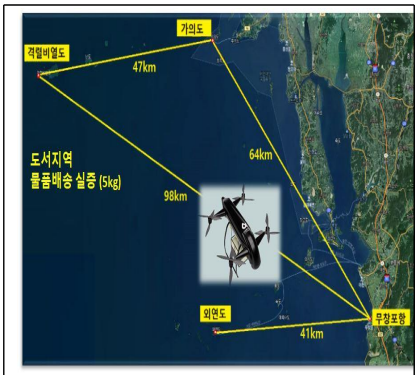 무창포항 ~ 외연도, 무창포항 ~ 격렬비열도, 가의도까지 해상	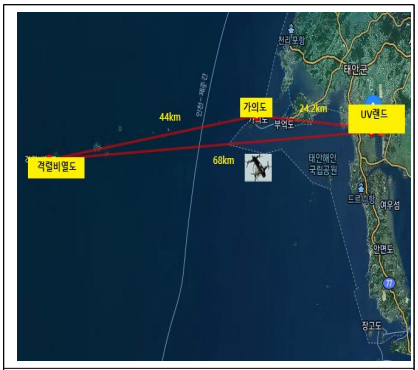 태안UV랜드 ~ 태안군(격렬비열도, 가의도)까지 해상	실증장소 일원화에 따른 경로 변경
비고	관보 제19803호(2020. 7. 28.) 201쪽~202쪽 관보 제19954호(2021. 3. 9.) 88쪽	

[세부계획 변경]

<table>
<tr><td>기존
내용</td><td>
<table>
<tr><th>No</th><th>사 업 명</th><th>내 용</th></tr>
<tr><td>1</td><td>가정·건물용 수소연료전지 발전시스템 실증</td><td>○ 가정·건물용 고온 고체산화물연료전지(SOFC)에 대한 복합 배기 실증
○ 연료전지를 통해 정전 시 비상전력공급이 가능하도록 계통전환 시스템 실증
○ 직접수소공급에 의한 고체산화물연료전지 시스템(SOFC)의 안전성 검증을 위한 실증</td></tr>
<tr><td>2</td><td>수소 충전시스템 실증</td><td>○ 수소충전소 충전량 검사를 위한 설비 및 장비의 구축 실증과 충전소 부품의 성능 실증
○ 이동식 기체/액화수소용기 충전시스템 제작을 위한 기준을 마련 및 정해진 장소에서 드론용 기체/액화수소용기 충전 실증</td></tr>
<tr><td>3</td><td>수소드론 장거리 비행 실증</td><td>○ 드론용 액화수소 복합재료용기의 성능시험과 안전검사를 위한 시험 및 연료전지 파워팩 실증
○ 액화수소 연료전지 파워팩을 드론에 탑재하여 장시간, 장거리 비행 실증</td></tr>
</table>
</td></tr>
<tr><td>변경
사항</td><td>
<table>
<tr><th>No</th><th>사 업 명</th><th>내 용</th><th>비고</th></tr>
<tr><td>2</td><td>수소충전소 부품·설비·검사장치 실증</td><td>○ 수소충전소 충전량 검사를 위한 설비 및 장비의 구축 실증과 충전소 부품의 성능 실증</td><td rowspan="2">사업명 변경 및 내용 이동</td></tr>
<tr><td>3</td><td>액체수소드론 제작·충전 및 비행 실증</td><td>○ 이동식 기체/액화수소용기 충전시스템 제작을 위한 기준 마련 및 정해진 장소에서 드론용 기체/액화수소용기 충전 실증
○ 드론용 액화수소 복합재료용기의 성능시험과 안전검사를 위한 시험 및 연료전지 파워팩 실증
○ 액화수소 연료전지 파워팩을 드론에 탑재하여 장시간, 장거리 비행 실증</td></tr>
</table>
</td></tr>
<tr><td>비고</td><td>관보 제19803호(2020. 7. 28.) 199쪽</td></tr>
</table>

[세부계획 시행기간의 사업명 변경]

<table>
<tr><td>기존
내용</td><td>
<table>
<tr><th>No</th><th>사 업 명</th><th>시행 기간</th></tr>
<tr><td>1</td><td>가정·건물용 수소연료전지 발전시스템 실증</td><td>2020.12.01. ~ 2022.11.30.</td></tr>
<tr><td>2</td><td>수소 충전시스템 실증</td><td>2020.12.01. ~ 2022.11.30.</td></tr>
<tr><td>3</td><td>수소드론 장거리 비행 실증</td><td>2020.12.01. ~ 2022.11.30.</td></tr>
</table>
</td></tr>
<tr><td>변경
사항</td><td>
<table>
<tr><th>No</th><th>사 업 명</th><th>시행 기간</th><th>비고</th></tr>
<tr><td>2</td><td>수소충전소 부품·설비·검사장치 실증</td><td>2020.12.01. ~ 2022.11.30.</td><td rowspan="2">사업명 변경</td></tr>
<tr><td>3</td><td>액체수소드론 제작·충전 및 비행 실증</td><td>2020.12.01. ~ 2022.11.30.</td></tr>
</table>
</td></tr>
<tr><td>비고</td><td>관보 제19803호(2020. 7. 28.) 199쪽</td></tr>
</table>

<광주 그린에너지 ESS발전 규제자유특구>

[세부계획 변경]

<table>
<tr><td rowspan="2">기존
내용</td><td>6. 규제자유특구에 적용되는 규제특례 등에 관한 사항

<규제샌드박스>

<table>
<tr><th>No</th><th>세부사업</th><th>특례부여 현황</th></tr>
<tr><td>1</td><td>그린
에너지
ESS발전
전력거래
실증</td><td>① 개별 태양광 발전을 집적하기 위한 전기저장장치(ESS)를 구축한 자에게 발전사업자 지위 인정에 관한 실증특례 부여

<부대조건>
○ ESS 발전사업자는 현행 「전기사업법」제7조에 따른 허가기준을 모두 충족하여야 하고,
- 전기사업자로서 법 제4조에 따른 전기사용자의 이익 보호 방안을 마련하여야 하며,
- ESS 전기설비를 설치하는 경우 법 제5조에 따른 환경보호에 필요한 조치를 마련
○ 발전사업자로서 전력거래를 위하여 「전기사업법」제43조에 따른 전력시장운영규칙을 준수하고, 법 제14조에 따른 전기공급의무 이행

② <u>ESS 발전사업자가 전력 생산자*나 사용자**와 직접 전력거래를 할 수 있도록 실증특례 부여</u>
* 신재생에너지 발전사업자, 자가용전기설비를 설치한 자
** 전기차충전사업자, 공공건물 등 전기사용자

<부대조건>
○ ESS 발전사업자의 경제성이 우선 확보될 필요
○ ESS 발전사업자가 판매단가가 비싼 시간대에만 전기를 판매하거나 판매단가가 비싼 소비자에게만 전기를 판매하는 체리피킹 방지
○ ESS 발전사업자는 사용자에게 전기판매시 일반 소비자들이 모두 부담하고 있는 REC 비용, 복지요금 할인, 제약발전정산금 등 부가정산금 등을 공평하게 분담할 필요
○ ESS 발전사업자가 소규모 발전사업자들로부터 전기를 받고 대금을 지급하는 구조이므로 ESS 발전사업자의 재무적 안정성이 담보될 필요
○ 소규모 발전사업자와 ESS 발전사업자간 공정한 계약체결 등이 필요
(필요에 따라 채무불이행에 대비한 보험 체결 등도 검토)
○ ESS 충전용량이 부족한 경우, 발전사업자와 ESS 발전사업자, 전력시장 간 구체적인 계량 및 정산 방안 마련
○ ESS 발전사업자가 전기차충전사업자에게 전력공급시, 전력이 부족한 경우에 한전 또는 전력시장과 ESS 발전사업자 간에 보완방안 등 마련</td></tr>
</table>
</td></tr>
<tr><td>변경</td><td>6. 규제자유특구에 적용되는 규제특례 등에 관한 사항</td></tr>
</table>

<table>
<tr><td>사항</td><td><규제샌드박스>
<table><tr><th>No</th><th>세부사업</th><th>특례부여 현황</th></tr><tr><td>1</td><td>그린 에너지 ESS발전 전력거래 실증</td><td>② ESS 발전사업자가 전력 생산자*나 사용자**와 직접 전력거래 및 전력판매자를 통한 제3자간 전력거래를 할 수 있도록 실증특례 부여
* 신재생에너지 발전사업자, 자가용전기설비를 설치한 자
** 전기차충전사업자, 공공건물 등 전기사용자</td></tr></table></td></tr>
<tr><td>비고</td><td>관보 제19886호(2020. 11. 27.) 133~134쪽
“6.규제자유특구에 적용되는 규제특례 등에 관한 사항” 내용 수정</td></tr>
</table>

<부산 해양 모빌리티 규제자유특구>

[특구사업자 대표자명, 주소 변경]

<table>
<tr><td>기존 내용</td><td><table><tr><th>No</th><th>특구사업자명</th><th>대표자명</th><th>주소</th></tr><tr><td>1</td><td>㈜해민중공업</td><td>오형석</td><td>부산 강서구 녹산산업중로 29</td></tr><tr><td>2</td><td>㈜KTE</td><td>구자영</td><td>부산 강서구 녹산산업대로 95-12</td></tr><tr><td>3</td><td>㈜앤써</td><td>송달호</td><td>부산 강서구 가리새2로 7</td></tr><tr><td>4</td><td>㈜리벤씨</td><td>박일수</td><td>부산 영도구 태종로 727
한국해양대학교 산학허브관 607호</td></tr><tr><td>5</td><td>㈜한국알앤드디</td><td>박범열</td><td>부산 강서구 가리새2로 10</td></tr><tr><td>6</td><td>부산에너지</td><td>강귀자</td><td>부산 영도구 해양로 160</td></tr><tr><td>7</td><td>한국선급</td><td>이형철</td><td>부산 강서구 명지오션시티9로 36</td></tr><tr><td>8</td><td>중소조선연구원</td><td>서용석</td><td>부산 강서구 녹산산단232로 38-6</td></tr><tr><td>9</td><td>(재)부산테크노파크</td><td>김형균</td><td>부산 강서구 과학산단1로60번길 31
미음산단5로41번길 21</td></tr><tr><td>10</td><td>한국해양대학교 산학협력단</td><td>홍성화</td><td>부산 영도구 태종로 727</td></tr></table></td></tr>
<tr><td>변경 사항</td><td><table><tr><th>No</th><th>특구사업자명</th><th>대표자명</th><th>주소</th><th>비고</th></tr><tr><td>4</td><td>㈜리벤씨</td><td>박일수</td><td>부산 영도구 해양로 435-1, 302호</td><td>주소변경</td></tr><tr><td>10</td><td>한국해양대학교 산학협력단</td><td>서동환</td><td>부산 영도구 태종로 727</td><td>대표자명 변경</td></tr></table></td></tr>
<tr><td>비고</td><td>관보 제20190호(2022.02.16.) 423쪽 “〈부산 해양모빌리티 규제자유특구〉〔대표자명, 주소변경〕표 부분에 4번 주소 변경 및 10번 대표자명 변경</td></tr>
</table>

[특구면적 변경]

<table>
<tr><td>기존
내용</td><td>
<table>
<tr><th>No</th><th>위치</th><th>면적(㎡)</th></tr>
<tr><td>1</td><td>부산광역시 영도구 동삼혁신지구 일원</td><td>14,690,000</td></tr>
<tr><td>2</td><td>부신광역시 강서구 녹산공단 일원</td><td>7,310,000</td></tr>
<tr><td>3</td><td>부산광역시 강서구 명지동 일원(명지오션시티9로 36)</td><td>40,000</td></tr>
<tr><td>4</td><td>부산광역시 강서구 지사동 일원(과학산단1로 60번길 31)</td><td>120,000</td></tr>
<tr><td>5</td><td>부산광역시 강서구 미음동 일원(미음산단5로 41번길 21)</td><td>10,000</td></tr>
<tr><td>6</td><td>부산광역시 강서구 생곡산업단지 일원(가리새2로 7)</td><td>400,000</td></tr>
<tr><td>7</td><td>부산광역시 북구 금곡대로 8번길 33</td><td>10,000</td></tr>
<tr><td>8</td><td>부산광역시 해상 일원(광안리~다대포 일대)</td><td>30,060,000</td></tr>
<tr><td>9</td><td>부산광역시 강서구 가리새2로 10</td><td>3,322</td></tr>
<tr><td colspan="2">합 계</td><td>52,643,322</td></tr>
</table>
</td></tr>
<tr><td>변경
사항</td><td>
<table>
<tr><th>No</th><th>위치</th><th>면적(㎡)</th><th>비고</th></tr>
<tr><td>7</td><td>부산광역시 북구 금곡대로 8번길 33</td><td>10,000</td><td>제외</td></tr>
<tr><td>8</td><td>부산광역시 해상 일원(광안리~송정동 일대, 송정동 1756번지 지선 공유수면포함)</td><td>31,010,000</td><td>면적추가</td></tr>
<tr><td colspan="2">합 계</td><td>53,583,322</td><td></td></tr>
</table>
</td></tr>
<tr><td>비고</td><td>관보 제20190호(2022.02.16.) 424쪽 〔면적변경〕표 부분에 7번 면적(10,000㎡)은 제외, 8번 면적 변경 및 총면적 변경</td></tr>
</table>

[지형도면 변경]

<table>
<tr><td>기존
내용</td><td>6. 규제자유특구가 표시된 지형도면(제외 및 변경)</td></tr>
<tr><td>기존
내용
(제외)</td><td>
부신광역시 북구 금곡대로8번길 33</td></tr>
</table>

기존 내용	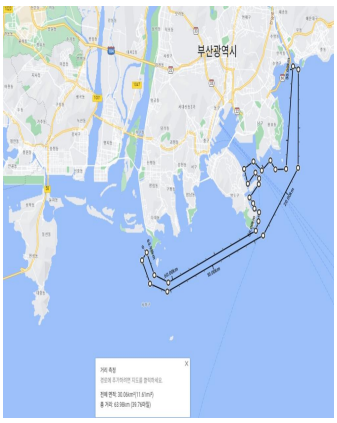 부산광역시 해상일원 (광안리~다대포 일대)
변경 사항	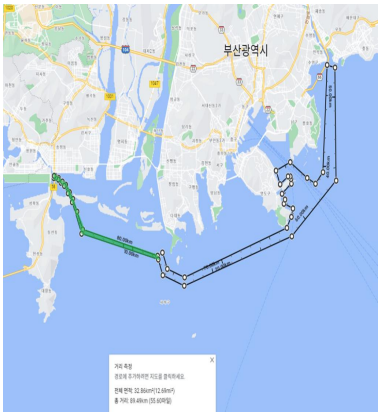 부산광역시 해상 일원 (광안리~송정동 일대, 송정동 1756번지 지선 공유수면포함)
비고	관보 제19803호(2020.7.28.) 187쪽 “7. 규제자유특구가 표시된 위치도 및 지형도면”에서 특구사업자 주소지 이전에 따른 지형도면(부산광역시 북구 금곡대로 8번길 33) 1곳 제외 및 지형도면 〔부산광역시 해상 일원((광안리~송정동 일대, 송정동 1756번지 지선 공유수면포함)〕 일부 면적 추가

<강원 정밀의료산업 규제자유특구>

[특구면적 추가]

기존 내용

No	위치	면적(㎡)
1	강원도 춘천시 신북읍 율문리 946	37,120
2	강원도 춘천시 백령로 156	38,248
3	강원도 춘천시 삭주로 77	13,949
4	강원도 춘천시 강원대학길 1 태백관	4,318
5	강원도 춘천시 남산면 수동리 749	84,029
6	강원도 원주시 일산로 20	4,598
7	강원도 원주시 혁신로 19	850
합계		183,112

변경 사항	<table><tr><th>No</th><th>위치</th><th>면적(㎡)</th></tr><tr><td>8</td><td>강원도 춘천시 후석로420번길 7, 7층 703호</td><td>88.27</td></tr><tr><td>9</td><td>강원도 원주시 지정면 기업도시로 200, 713호</td><td>124.93</td></tr><tr><td>10</td><td>강원도 춘천시 강원대학길 1 보듬관 404, 405호</td><td>167.81</td></tr><tr><td colspan="2">합계</td><td>183,493.01</td></tr></table>
비고	관보 제20054호(2021. 07. 29.) 110쪽 “1. 규제자유특구의 명칭, 위치 및 면적” 표 부분에 8, 9 추가

[특구사업자 주소지 변경]

기존 내용	<table><tr><th>No</th><th>특구사업자명</th><th>대표자명</th><th>주소</th></tr><tr><td>1</td><td>㈜아이도트</td><td>정재훈</td><td>서울 송파구 법원로 128, C동 10층 1014호</td></tr><tr><td>2</td><td>㈜라이프시맨틱스</td><td>송승재</td><td>서울 강남구 언주로 533</td></tr><tr><td>3</td><td>뉴로핏(주)</td><td>빈준길</td><td>서울 강남구 역삼로 175, 3층</td></tr><tr><td>4</td><td>㈜지오비전</td><td>김윤</td><td>강원 춘천시 강원대학길 1, 보듬관 404, 405호</td></tr><tr><td>5</td><td>(주)디큐</td><td>김현갑</td><td>강원 춘천시 퇴계로 62</td></tr><tr><td>6</td><td>㈜이앤지테크</td><td>양승해</td><td>강원 춘천시 한림대학길 1, 12201호</td></tr><tr><td>7</td><td>㈜소풍앤컴퍼니</td><td>윤정관</td><td>강원 춘천시 한림대학길 1, 12302호</td></tr><tr><td>8</td><td>㈜진성이디씨</td><td>홍성걸</td><td>강원 춘천시 춘천로 419, 3층</td></tr><tr><td>9</td><td>(주)비지트</td><td>조용원</td><td>강원 원주시 지정면 신평석화로 236-1</td></tr><tr><td>10</td><td>㈜지오맥스소프트</td><td>안상섭</td><td>강원 춘천시 서면 박사로 882, 강원창작개발센터 305호</td></tr><tr><td>11</td><td>㈜더존비즈온</td><td>김용우</td><td>강원 춘천시 남산면 버들1길 130</td></tr><tr><td>12</td><td>이원다이애그노믹스(주)</td><td>신상철/이민섭</td><td>인천 연수구 하모니로 291, 4층</td></tr><tr><td>13</td><td>(주)드림테크</td><td>임진섭</td><td>강원 춘천시 퇴계공단길 56, 201호 202호</td></tr><tr><td>14</td><td>(재)강원테크노파크</td><td>김성인</td><td>강원 춘천시 신북읍 신북로 61-10</td></tr><tr><td>15</td><td>강원대학교 산학협력단</td><td>신대용</td><td>강원 춘천시 강원대학길 1, 3동</td></tr><tr><td>16</td><td>차의과학대학교산학협력단 (정보의학센터)</td><td>이상조</td><td>경기도 포천시 해룡로 120</td></tr><tr><td>17</td><td>강원대학교병원</td><td>이승준</td><td>강원 춘천시 백령로 156</td></tr><tr><td>18</td><td>원주연세의료원</td><td>백순구</td><td>강원 원주시 일산로 20</td></tr><tr><td>19</td><td>한림대학교 산학협력단 (춘천성심병원)</td><td>송창근 (이재준)</td><td>강원 춘천시 삭주로 77</td></tr></table>
변경 사항	<table><tr><th>No</th><th>특구사업자명</th><th>대표자명</th><th>주소</th></tr><tr><td>1</td><td>㈜아이도트</td><td>정재훈</td><td>강원도 춘천시 후석로420번길 7, 7층 703호 (후평동, 춘천하이테크)</td></tr><tr><td>2</td><td>㈜라이프시맨틱스</td><td>송승재</td><td>강원도 원주시 지정면 기업도시로 200호, 713호 (의료기기종합지원센터)</td></tr><tr><td>3</td><td>뉴로핏(주)</td><td>빈준길</td><td>강원도 원주시 혁신로 19, 7층 709호 (반곡동)</td></tr><tr><td>16</td><td>차의과학대학교산학협력단 (정보의학센터)</td><td>이상조</td><td>강원도 원주시 혁신로 19, 3층 306호(반곡동, 에이치타워모바일헬스케어지원센터)</td></tr></table>
비고	관보 제20054호(2021. 07. 29.) 111쪽 “4. 규제자유특구계획에 포함된 규제자유특구사업자의

	성명 및 주소” 표 부분에 1, 2, 3, 16번 주소 수정

[지형도면 변경]

기존 내용		
	<강원TP, 강원도 춘천시 신북읍 율문리 946>	<강원대병원, 강원도 춘천시 백령로 156>
	<춘천성심병원, 강원도 춘천시 삭주로 77>	<강원대산학협력단, 강원도 춘천시 강원대학길1 태백관>
	<더존비즈온, 강원도 춘천시 남산면 수동리 749>	<원주연세의료원, 강원도 원주시 일산로 20>

	<강원IP헬스케어융합혁신센터, 강원도 원주시 혁신로19>	
변경 사항		
	<강원Tp, 강원도 춘천시 신북읍 율문리 946>	<강원대병원, 강원도 춘천시 백령로 156>
	<춘천성심병원, 강원도 춘천시 삭주로 77>	<강원대산학협력단, 강원도 춘천시 강원대학길1 태백관>
	<더존비즈온, 강원도 춘천시 남산면 수동리 749>	<원주연세의료원, 강원도 원주시 일산로 20>

<table>
<tr><td rowspan="4"></td><td>
</td><td>
</td></tr>
<tr><td><강원IP헬스케어융합혁신센터, 강원도 원주시 혁신로19></td><td><(주)아이도트, 강원도 춘천시 후석로420번길 7, 7층 703호></td></tr>
<tr><td> 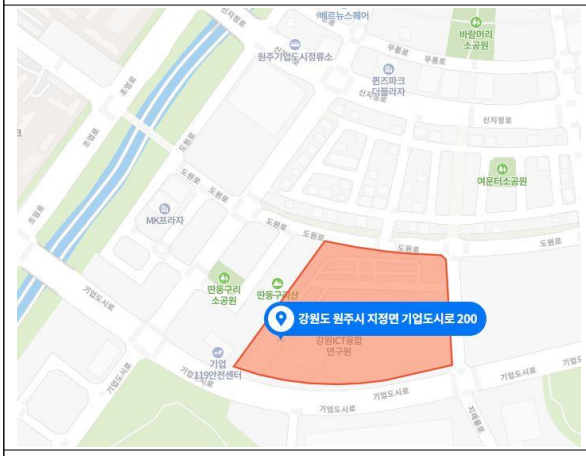
</td><td>
</td></tr>
<tr><td><(주)라이프시멘틱스,강원도 원주시 지정면 기업도시로 200, 713호></td><td><지오비전, 강원도 춘천시 강원대학길 1 보듬관 404, 405호></td></tr>
</table>

비고	관보 제20054호(2021. 07. 29.) 113~114쪽 “7. 규제자유특구가 표시된 위치도 및 지형도면” 부분에 지형도 추가